

- Classes de ruído**
- < 45.0 dB(A)
  - 45.0 a 55.0 dB(A)
  - 55.0 a 60.0 dB(A)
  - > 60.0 dB(A)

**CÂMARA MUNICIPAL DO PORTO**  
DIREÇÃO MUNICIPAL DE URBANISMO  
DEPARTAMENTO MUNICIPAL DE PLANEAMENTO URBANO  
DIVISÃO MUNICIPAL DE PLANEAMENTO E ORDENAMENTO DO TERRITÓRIO



**PLANO DIRETOR MUNICIPAL**  
MAPA ESTRATÉGICO DE RUÍDO  
Global MR L<sub>n</sub> dB(A)  
Data de referência dos dados: julho de 2014  
Elaborado por: INLUSA / Núcleo de Investigação e Desenvolvimento em Engenharia Acústica / FELUP

PEÇA GRÁFICA: 3D  
DATA: maio 2021

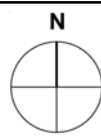

Este documento é propriedade da Câmara Municipal do Porto. É proibida a sua reprodução total ou parcial sem a autorização da Câmara Municipal do Porto. O presente documento é de uso interno e confidencial. Não deve ser divulgado fora do âmbito da Câmara Municipal do Porto. O presente documento é de uso interno e confidencial. Não deve ser divulgado fora do âmbito da Câmara Municipal do Porto. O presente documento é de uso interno e confidencial. Não deve ser divulgado fora do âmbito da Câmara Municipal do Porto.















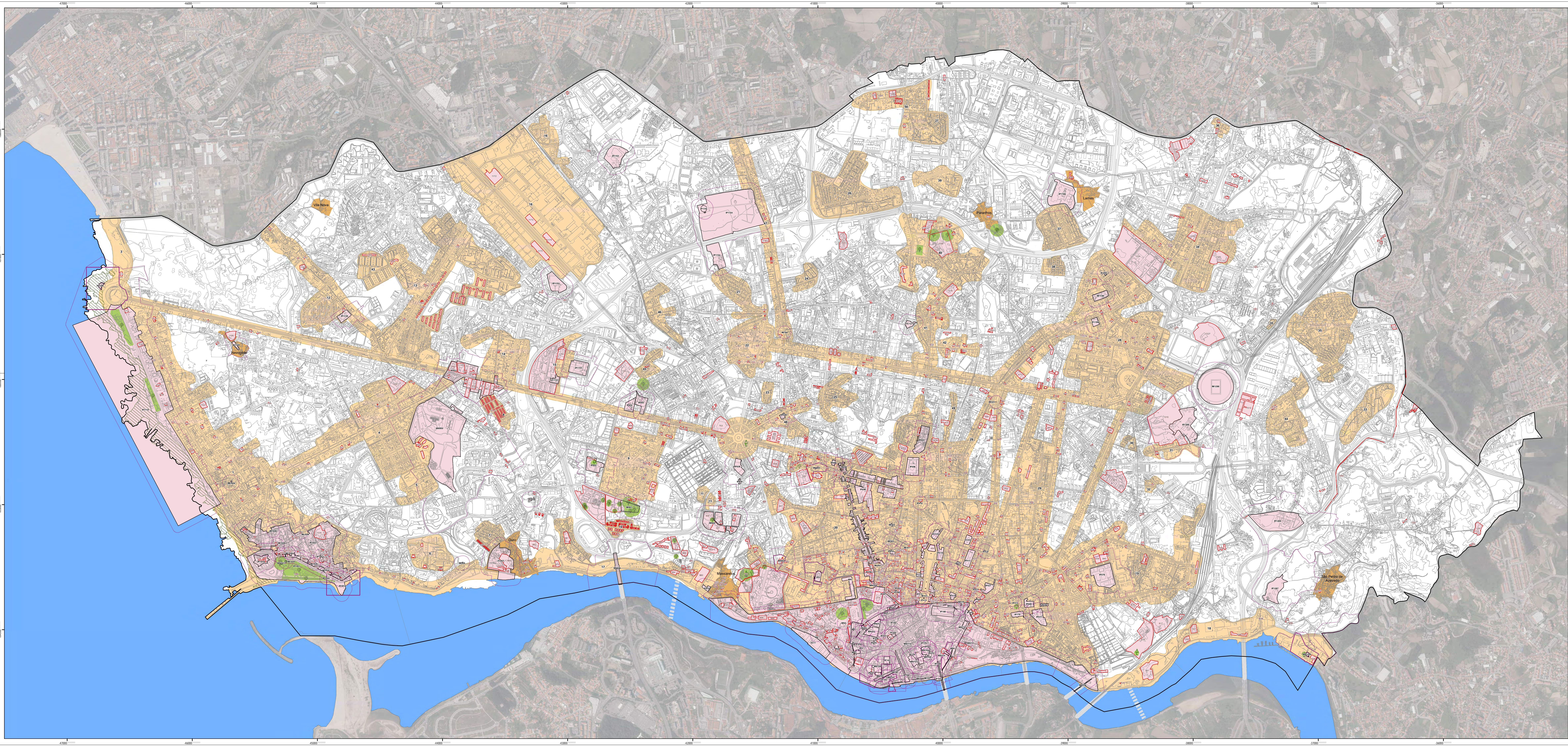

**PATRIMÓNIO URBANÍSTICO E ARQUITETÓNICO**  
**Áreas de interesse urbanístico ou arquitetónico**

Áreas de interesse urbanístico ou arquitetónico

1-Frente marítima – zona residencial de Foz

2-Avenida da Boavista/Praga Mouzinho de Albuquerque/Rua da Boavista

3-Frente marítima do Parque da Cidade

4-Av. Marçal Gomes da Costa e Bairro de Casas Económicas do Estado Novo

5-Bairro da Pastelaria (Velha)

6-Conjunto Habitacional da Rua Paulo da Gama, Rua João Baptista Lavanha e Rua de Pedro Escobar

7-Bairro do “Comércio do Porto” e Bairro de Casas Económicas do Estado Novo (Condomínios)

8-Bairro de Casas Económicas da Cooperativa o Lar Familiar

9-Bairro do Campo Alegre / Bairro Hollywood

10-Bairro Sódrio Pais/Bairro da Arrábida

11-Bairro do Bom Sucesso

12-Bairro de Casas Económicas António Aroso /Rua da Viúva

13-Eixo viário Artur Gomes Guimarães/Fonte da Moura Ramalhão/Campus

14-Zona Residencial do Pinheiro Manso

15-Parque Residencial da Boavista

16-Zona Industrial de Ramalhão

17-Zona Fluvial/Arrábida

18-Frente d’Água Freixo

19-Zona Residencial de Campanhã

20-Centro Histórico do Porto

21-Colónia Estádio de Vasconcelos (1914)

22-Zona Residencial de Pedro Hispano e Avenida de França

23-Zona Residencial Rua Cônego Ferreira Pinto

24-Bairro do Cavalhido Rua de Sousa Pinto

25-Conjunto de Edifícios na Rua Marques Marinho

26-Conjunto Habitacional do Amial

27-Bairro do Carrilal e Azenha

28-Edifício da Rua da Constituição/Combatentes da Grande Guerra/Áreas/Rua de La Couture/Bairro Operário das Antas

29-Edifício da Rua de Fernão de Magalhães /Santos Pousada /Alegria/Santa Catarina/Bonjardim

30-Bairro do SAAL / Antas

31-Zona Residencial de S. Roque/ Belavista

32-Zona Residencial da Rua Justino Teixeira

33-Bairro do Cerco do Porto

34-Zona Residencial de Costa Cabral/ Bairro de Casas Económicas de Costa Cabral

35-Zona Residencial de Contumil

36-Zona Residencial de Costa Cabral/ Estrada da Circunvalação

37-Bairro de Casas Económicas de Paranhos /Bairro de Paranhos/Bairro do Outeiro

38-Colónia Dr. Manuel Laranjeira/Rua Augusto Lessa

39-Bairro da Agra do Amial

40-Zona Residencial do Campo Lindo e Arca d’Água

41-Conjunto de edifícios na Rua de António Quintal

42-Conjunto de edifícios na Rua de António Cândido e Faria Guimarães

43-Cooperativa de Habitação de Aldoar (Edifício da Cooperativa SACHE - Faria)

44-Zona Residencial do Falcão/Bairro do Falcão

45-Zona Residencial Rua Tenente Valadim / Rua Artur Loureiro

46-Zona Residencial Rua da Travagem / Rua Direita de Francos

47-Rua Monte dos Burgos

48-Rua Nossa Senhora de Fátima

49-Travessa Senhora da Conceição

50-Bairro (Companhia de Seguros Garantia)

**Núcleos e lugares**

Núcleos e lugares

**Conjuntos e imóveis de valor patrimonial**

Conjuntos e imóveis de valor patrimonial

Conjuntos e imóveis de valor patrimonial classificados ou em vias de classificação

**Zona de proteção de imóveis**

Zona de proteção de imóveis

**Zonas não edificadas**

Zonas não edificadas

**PATRIMÓNIO NATURAL**

**Património natural biofísico**

Árvores e arvoredo de interesse público classificado

Árvores e arvoredo de interesse público em vias de classificação

Zona de proteção de árvores e arvoredo de interesse público classificado ou em vias de classificação

**Património natural geofísico**

Complexo metamórfico da Foz do Douro

**CÂMARA MUNICIPAL DO PORTO**  
DIREÇÃO MUNICIPAL DE URBANISMO  
DEPARTAMENTO MUNICIPAL DE PLANEAMENTO URBANO  
DIVISÃO MUNICIPAL DE PLANEAMENTO E ORDENAMENTO DO TERRITÓRIO

**Porto.**

Plano Diretor Municipal

**PLANO DIRETOR MUNICIPAL**  
PLANTA DE ORDENAMENTO  
CARTA DE PATRIMÓNIO I - PATRIMÓNIO URBANÍSTICO E ARQUITETÓNICO E PATRIMÓNIO NATURAL  
PEÇA GRÁFICA: 1E  
DATA: maio 2021

ESCALA 1:10.000

0 125 250 375 500

Metros

N

0

Edição: Plano Diretor Municipal do Porto  
Elaborado por: Direção Municipal de Urbanismo - D.U.  
Projeção de Referência: UTM - Datum: WGS84  
Projeção de Referência: UTM - Datum: WGS84  
Projeção de Referência: UTM - Datum: WGS84  
Projeção de Referência: UTM - Datum: WGS84

Edição: Plano Diretor Municipal do Porto  
Elaborado por: Direção Municipal de Urbanismo - D.U.  
Projeção de Referência: UTM - Datum: WGS84  
Projeção de Referência: UTM - Datum: WGS84  
Projeção de Referência: UTM - Datum: WGS84  
Projeção de Referência: UTM - Datum: WGS84











